



Secretaría Universidad

**OFICALIZA ACUERDO DE LA HONORABLE  
JUNTA DIRECTIVA QUE APRUEBA LA  
CREACIÓN DEL CENTRO GERONTOLÓGICO DE  
LA UNIVERSIDAD DE MAGALLANES**

---

PUNTA ARENAS, octubre 21 de 2014

**DECRETO N°34/SU/2014**

**VISTOS:**

Las Atribuciones que me confieren el D.F.L. N° 035 del 03/10/81; el D.F.L. N° 154 de 11 de Diciembre de 1981, el Decreto N°325 del 1 de agosto de 2014, del Ministerio de Educación y el Decreto T/R N° 074 de 25 de marzo de 2010 de la Universidad de Magallanes.

**CONSIDERANDO:**

1. El Acuerdo N°3/5/2014, de la Sesión Extraordinaria N°5/2014 de la Honorable Junta Directiva, de fecha 19 de mayo de 2014.
2. El Acuerdo N°1/6/2014, de la Sesión Ordinaria N°6/2014 de la Honorable Junta Directiva, de fecha 13 de octubre de 2014.

**DECRETO:**

**OFICALÍZASE** acuerdo de la Honorable Junta Directiva, que aprueba la **creación del CENTRO GERONTOLÓGICO de la Universidad de Magallanes**, dependiente de la Facultad de Ciencias de la Salud, a contar del año 2014, como se detalla a continuación :

# Organigrama Funcional

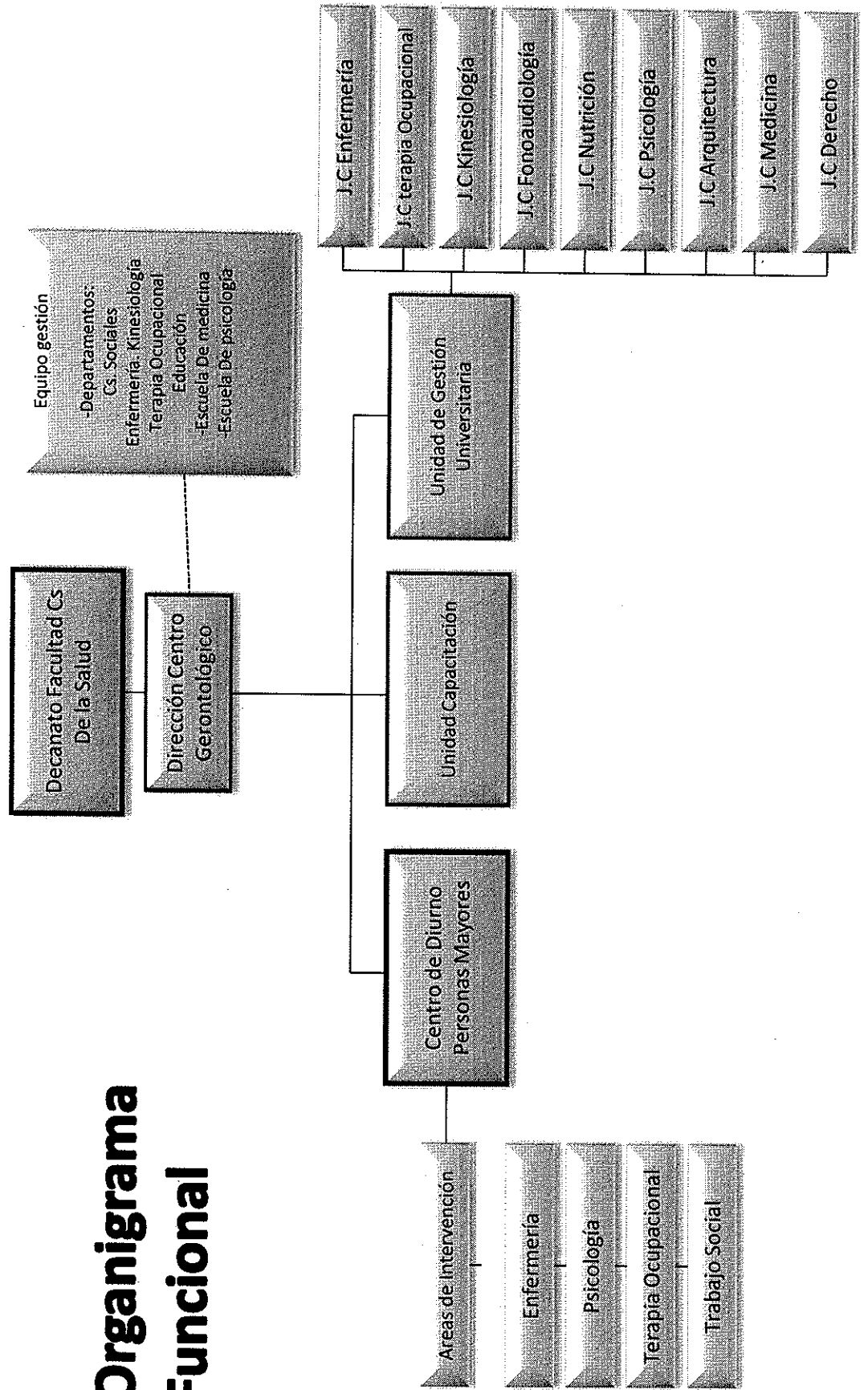

**CENTRO GERONTOLÓGICO  
DE LA UNIVERSIDAD DE MAGALLANES**

**Descripción :**

El Centro Gerontológico es el responsable de gestionar, alinear, promover planes de estudio, programas de capacitación e investigaciones focalizando la temática asociada a las personas mayores. Además de difundir de manera sistemática a la comunidad, el conocimiento obtenido.

**Objetivo :**

Contribuye desde el desarrollo académico al fortalecimiento de la calidad de vida de la población mayor, a través de la vinculación con el medio, de la investigación y del cuidado interdisciplinario continuo a los adultos mayores de la región.

**ANÓTESE Y COMUNÍQUESE,**

**JUAN OYARZO PÉREZ, Rector de la Universidad  
RUTH ORTIZ SUAZO, Secretario de la Universidad**

Lo que transcribo a usted para su conocimiento,

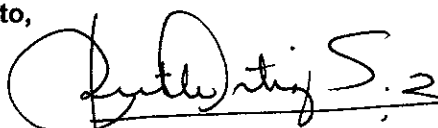

**RUTH ORTIZ SUAZO  
SECRETARIO DE LA UNIVERSIDAD**

JOP/ROS/cyr

**DISTRIBUCIÓN:** Rectoría - Vicerrectorías - Secretaría de la Universidad - Contraloría UMAG - Direcciones - Decanos y Director Instituto de la Patagonia - Departamentos y Escuelas - Análisis Institucional - Tesorería - Centros Universitarios - Oficina de Partes.

